



PORTO FERREIRA

CÂMARA MUNICIPAL DE PORTO FERREIRA

Plenário Syrio Ignátios

CNPJ: 47.794.169/0001-24

REQUERIMENTO Nº 041/2022

SENHOR PRESIDENTE

Requeiro a Vossa Excelência, obedecidas às normas regimentais, seja oficiada a Excelentíssima Deputada Estadual Damaris Moura, solicitando a mesma, intervir junto ao Governo Federal, no sentido de apresentar emenda parlamentar para o município de Porto Ferreira no valor de R\$750.000.00 (setecentos e cinquenta mil reais) com o objetivo de reforma da unidade escolar da Etec Professor Jadyr Salles – 202 – Centro de Educação Tecnológica Paula Souza na cidade de Porto Ferreira, conforme documentos anexos a este.

Sabedora que sou do comprometimento da nobre Deputada com o Município de Porto Ferreira e a grande admiração do povo de Ferreirense para com a Deputada, tomo a liberdade de encaminhar o pedido em tela, objetivando a contribuir em benefício de nossa cidade.

Aproveito a oportunidade para apresentar protestos de elevada estima e distinta consideração.

Plenário Syrio Ignátios, 28 de Janeiro de 2021.

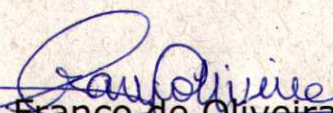
Priscila Franco de Oliveira
Vereadora

Luciane Lourenço Pereira de Sousa
Vereadora

CÂMARA MUNICIPAL DE PORTO FERREIRA
LEITURA NO EXPEDIENTE DA SESSÃO ORDINÁRIA
REALIZADA EM: 31/01/2022
DESPACHO : **APROVADO POR UNANIMIDADE**

PRESIDENTE: 

1º SECRETÁRIO: 

2º SECRETÁRIO: 

Porto Ferreira, 27 de outubro de 2021.
Memorando: 041/2021 - DIR
Assunto: Solicitação de indicação de emenda orçamentária municipal, estadual ou federal para ampliação das instalações da Etec Professor Jadyr Salles - 202

Exma. Senhora Vereadora,

A Etec Prof. Jadyr Salles através de seu diretor Renato Vicente de Paula, vem mui respeitosamente solicitar sua atenção e parceria em atender nosso pedido com relação a possibilidade de podermos contar com sua atenção como intermediadora na obtenção de verbas orçamentárias com o objetivo de ampliação do prédio da unidade escolar da Etec Professor Jadyr Salles - 202 - Centro de Educação Tecnológica Paula Souza na cidade de Porto Ferreira.

A unidade de ensino na qual estamos instalados teve sua construção iniciada no ano de 1944, contou com reforma na década de 80, reforma para instalação da Sala Descentralizada em 2008 e por fim uma reforma mais ampla em 2012.

Mas, mesmo após as referidas adequações o prédio continuou com a mesma estrutura física, o que naquele momento parecia ser o ideal, com o passar tempo e com o desenvolver das atividades da unidade de ensino foi possível constatar que as necessidades tomaram novos rumos e proporções, necessitando de melhorias e modernidade.

A história da Etec Professor Jadyr Salles

Em 2009, no início de suas atividades buscou-se oferecer cursos do eixo de gestão "Logística" e "DI - Design de Interiores" - Produção Cultural de Design, no período noturno e também foi implantado o ensino médio, os cursos mencionados são vistos e entendidos como importantes, mas também de menor custo, por necessitar de bibliografia e laboratório de informática.

Ao longo dos anos a unidade escolar foi realizando o lançamento de novos cursos e se adaptando a realidade do município e de seu público alvo.

Nesse momento entendemos ser propício o planejamento e futura execução para uma expansão da unidade escolar com o objetivo de atender nosso público alvo, através de implantação de novos cursos, com a possibilidade de serem do eixo de tecnologia e/ou química.

Para a ação em tela, providenciamos o projeto de ampliação e também um orçamento atualizado com a ajuda de parcerias especializadas.

Segue anexo o projeto de ampliação e também os orçamentos atualizados, importante destacar que vislumbramos a execução da obra em sua totalidade, mas também entendemos que nosso país passa por um difícil e complicado momento econômico, então tomamos a iniciativa de dividir a obra em duas (02) etapas.

Renato Vicente de Paula
RG. 18.917.701-9
Diretor de Escola Técnica

GOVERNO DO ESTADO
SAO PAULO

CPIS
Centro Paula Souza

Etec
Prof. Jadyr Salles
Porto Ferreira

A primeira parte da obra contempla a construção de 04 salas de aula, o que nos possibilitaria oferecer 01 novo curso diurno e também um novo curso noturno, atendendo assim uma demanda latente com relação ao que nos indica o mercado de trabalho da cidade de Porto Ferreira. (Cf. orçamento anexo R\$ 394.626,29)

A segunda parte da obra já vislumbra atender o público alvo de maneira mais ampla, pois contempla além da construção de novas salas de aula, atender também a necessidade de um novo refeitório, área de serviço, novos WCs masculino e feminino, sala de jogos e laboratórios. (Cf. orçamento anexo – R\$ 792.809,40)

São pelos motivos elencados acima, que solicito a Nobre Vereadora Priscila Franco de Oliveira atenção especial e colaboração com o objetivo de possibilitar a obtenção de verbas, estaduais e/ou federais que possam atender as necessidades de ampliação da unidade escolar, isto é, atender as necessidades de nosso público discente, docente e comunidade de Porto Ferreira e região.

Agradecemos a Digníssima Vereadora por demonstrar interesse pela causa da educação e por sua atenção em nos ouvir, atender e trabalhar como nossa parceira, com o objetivo de buscar a ampliação de novas instalações que nos permitam atender com mais e melhor qualidade educacional oferecida pelo Centro Paula Souza através de sua unidade de ensino Etec Professor Jadyr Salles – 202.

Aproveitamos a oportunidade para expressar votos de elevada estima e consideração.

Atenciosamente.

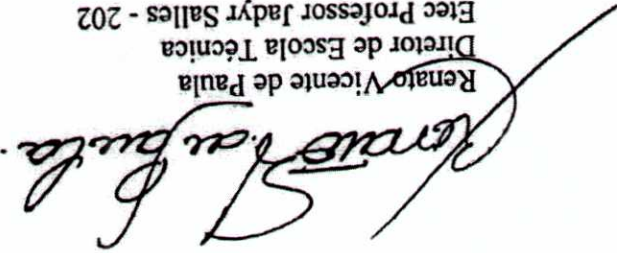

Renato Vicente de Paula
Diretor de Escola Técnica
Etec Professor Jadyr Salles - 202

Renato Vicente de Paula
RG. 18.917.701-9
Diretor de Escola Técnica

Exma. Senhora Priscila Franco de Oliveira
Digníssima Vereadora da cidade de Porto Ferreira

A

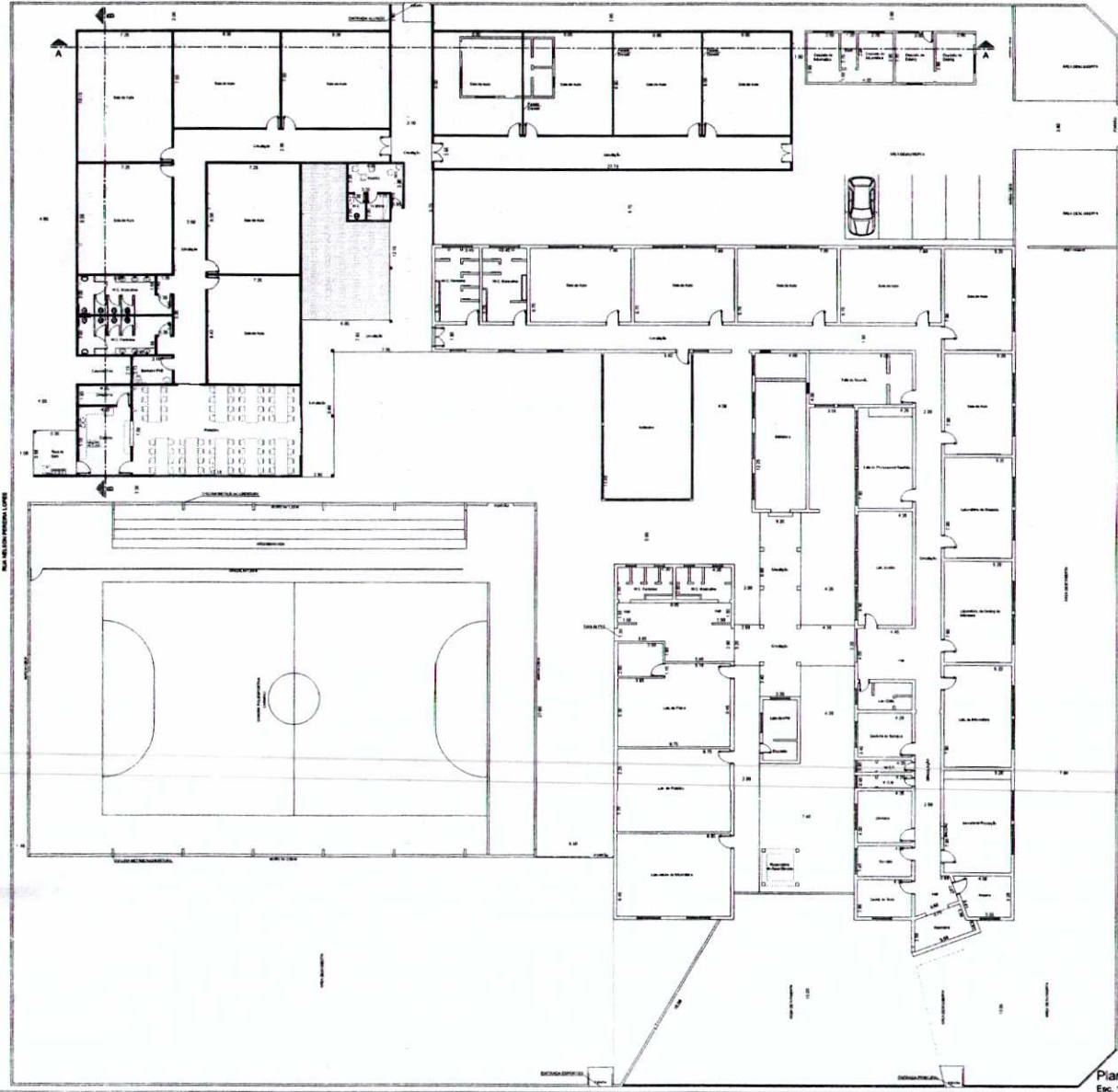
86904	LAVATÓRIO LOUCA BRANCA SUSPENSÃO, 29,5 X 39CM OU EQUIVALENTE, PADRÃO POPULAR - FORNECIMENTO E INSTALAÇÃO. AF. 01/2020	UN	R\$ 103,94	3	R\$ 311,82	Pls para os sanitários PNE
89714	TUBO PVC, SERIE NORMAL, ESGOTO PREDIAL, DN 100 MM, FORNECIDO E INSTALADO E M MANAL DE DESCARGA OU MANAL DE ESGOTO	M	R\$ 59,51	100	R\$ 5.951,00	Tubulação de esgoto
89402	TUBO, PVC, SOLDÁVEL, DN 25MM, INSTALADO EM MANAL DE DISTRIBUIÇÃO DE ÁGUA - FORNECIMENTO E INSTALAÇÃO. AF. 12/2014	M	R\$ 10,15	150	R\$ 1.522,50	Tubulação de água
102253	DISPOSITIVO SANITÁRIA, TIPO CABINE, EM GRANTO CINZA POUDO, ESP = 3CM, ASSESTADO COM ARGAMASSA COLANTE AC III-E,	M2	R\$ 604,78	30,114	R\$ 18.212,34	Divisórias dos banheiros
91341	EXCLUSIVE FEMINGENS. AF. 01/2022					
91341	PORTA EM ALUMÍNIO DE ABRIR TIPO VENEZIANA COM GUARNIÇÃO, FIXAÇÃO COM PARAFUSOS - FORNECIMENTO E INSTALAÇÃO. AF. 12/	M2	R\$ 485,24	13,44	R\$ 6.521,63	Portas para as divisórias
95241	LASTRO DE CONCRETO MAGRO, APLICADO EM PISOS, LAJES SOBRE SOLO OU MADEIRAS, ESPESSURA DE 5 CM. AF. 07/2016	M2	R\$ 24,57	120,58	R\$ 2.962,65	Concretagem do passeio
100776	ESTRUTURA TINGIDA DE COBERTURA, TIPO ARCO, COM LEGAÇÕES PARAFUSADAS, INCLUISSO PERIS METÁLICOS, CHAPAS METÁLICAS, MÃO DE OBRA E TRANSPORTE COM GUINDASTE - FORNECIMENTO E INSTALAÇÃO. AF. 01/2020 P	KG	R\$ 19,85	950	R\$ 18.857,50	Estrutura em arco para cobertura do passeio



Pianta Baixa
Esc. 1/125

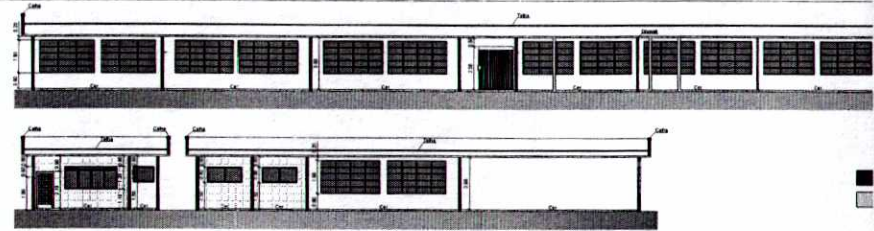

Corte BB
Esc. 1/100

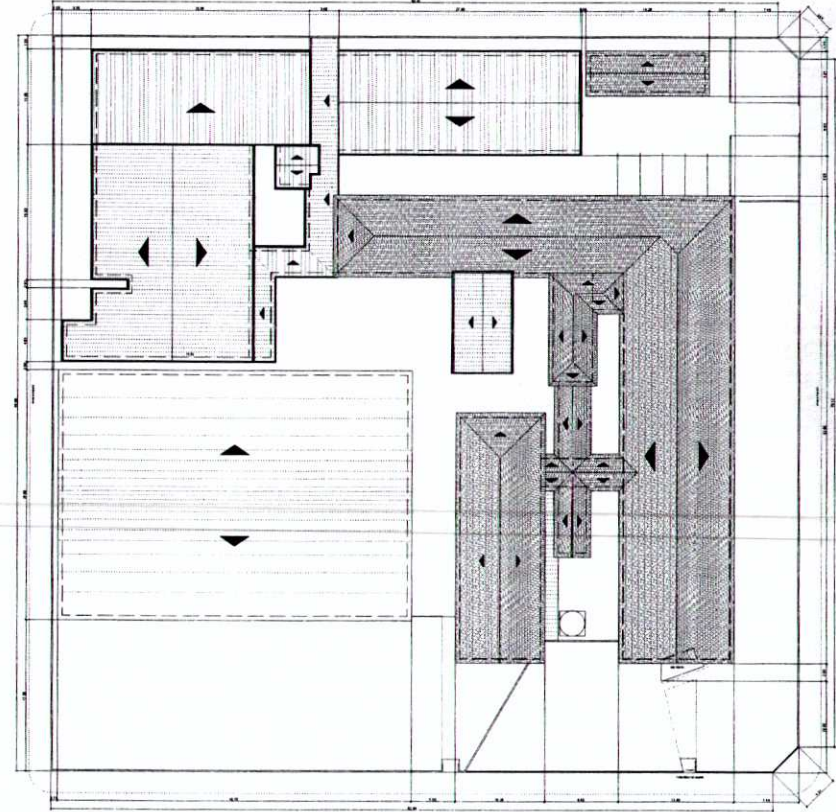

Implantação/ Corte
Es